МИНИСТЕРСТВО ЛЕСНОГО ХОЗЯЙСТВА

РЕСПУБЛИКИ БЕЛАРУСЬ

ПЛАН

ПРИРОДООХРАННЫХ ЛЕСОВ

БОРЕЦКОГО ЛЕСНИЧЕСТВА

ГЛХУ "ИВАЦЕВИЧСКИЙ ЛЕСХОЗ"

БРЕСТСКОГО ГПЛХО

Лесоустройство 2018 г.

Масштаб 1:25000

Общая площадь 5727 га

Инвентарный № 47 Экземпляр №

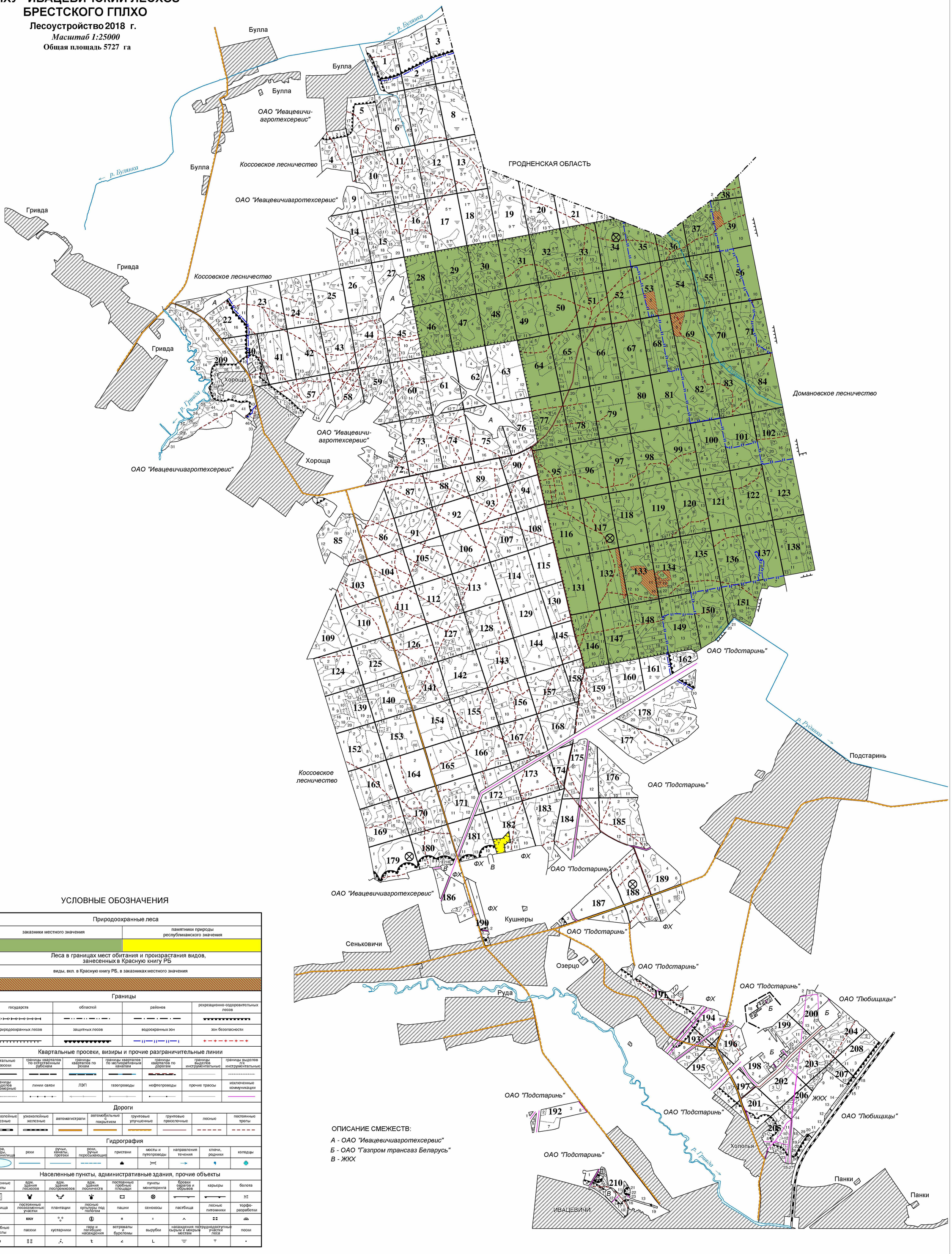

УСЛОВНЫЕ ОБОЗНАЧЕНИЯ

Природоохранные леса	
заказники местного значения	памятники природы республиканского значения

Леса в границах мест обитания и произрастания видов, занесенных в Красную книгу РБ

виды, вкл. в Красную книгу РБ, в заказниках местного значения

Границы

государств	областей	районов	рекреационно-оздоровительных лесов
природоохранных лесов	защитных лесов	водоохранных зон	зон безопасности

Квартальные просеки, визиры и прочие разграничительные линии

квартальные просеки	границы кварталов по естественным рубежам	границы кварталов по рекам	границы кварталов по мелиоративным каналам	границы кварталов по дорогам	границы выделов инструментальные	границы выделов л/к инструментальные
границы выделов глазомерные	линии связи	ЛЭП	газопроводы	нефтепроводы	прочие трассы	исключенные коммуникации

Дороги

ширококолейные железные	узкоколейные железные	автомагистрали	автомобильные с покрытием	грунтовые улучшенные	грунтовые проселочные	лесные	постоянные тропы

Гидрография

озера, пруды, водохранилища	реки	ручьи, каналы, протоки	реки, ручьи пересыхающие	пристани	мосты и путепроводы	направления течения	ключи, родники	колодцы

Населенные пункты, административные здания, прочие объекты

населенные пункты	адм. здания лесхозов	адм. здания леспромхозов	адм. здания лесничеств	постоянные пробные площади	пункты мониторинга	бровки оврагов и обрывов	карьеры	болота
кладбища	постоянные лесосеменные участки	плантации	лесные культуры под пологом	пашни	сенокосы	пастбища	лесные питомники	торфо-разработки
+	ВЛСУ			п				
служебные наделы	пасеки	кустарники	гари и погибшие насаждения	ветровалы и буреломы	вырубки	насаждения с труднодоступные сырым и мокрым местам	участки леса	пески
СН								

ОПИСАНИЕ СМЕЖЕСТВ:

А - ОАО "Ивацевичиагротехсервис"

Б - ОАО "Газпром трансгаз Беларусь"

В - ЖКХ

РДЛУП "Гомельлеспроект"
тел., факс (+375-232) 35-85-77
e-mail: lespro@mail.gomel.by
246027, г. Гомель, ул. Встречная 1-я, д. 35

Снятие копий и выкопировок производится с разрешения РУП "Белгослес"

Директор РДЛУП "Гомельлеспроект" Катков Н.Н.

Начальник партии Беляев Е.М.

Составил Яковенко В.В.